



DOTACE z rozpočtu Městyse Kralice na Hané - žádost

## Ž Á D O S T

o poskytnutí finanční dotace z rozpočtu městyse Kralice na Hané

<input type="checkbox"/>	Dotační program: _____
<input checked="" type="checkbox"/>	Individuální žádost - Nákup travní sekačky

**Žadatel:**

(název právnické osoby dle registrační listiny, u fyzické osoby jméno a příjmení)

FC Kralice na Hané, z.s.

**Adresa sídla:**

(popř. místa trvalého pobytu)

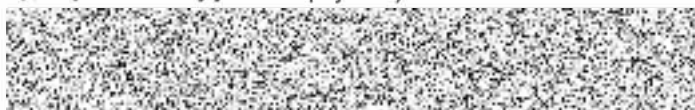

**Statutární zástupce:**

(dle společenské smlouvy, stanov apod.)

Jan Novotný- předseda

**Právní forma žadatele:**

(občanské sdružení, nadace, o.p.s., sportovní klub apod.)

706- spolek

**IČO žadatele (popř. RČ):**

44053894

**Bankovní spojení:**

**Telefon:**

**Emailová adresa:**



Městys Kralice na Hané ②	
Došlo dne:	16.1.2005
Č.j.:	10915/1/2005 Pod. _____
Způsob dodání:	0.
Počet listů:	4 / 110

TÍMTO ŽÁDÁME O POSKYTNUTÍ DOTACE VE VÝŠI

270 000 Kč

požadovaná částka odpovídá

100 %

předpokládaných nákladů na činnost  
(na kterou je finanční částka žádána)

**Celkové náklady (výdaje) organizace za poslední tři roky:**

(týká se žádostí na celoroční činnost organizace, nebo žádostí na jednorázovou akci)

2021	1 095 000 Kč	z toho hrazeno z dotací městyse KnH	400 000 Kč
2022	1 405 000 Kč	z toho hrazeno z dotací městyse KnH	750 000 Kč
2023	880 000 Kč	z toho hrazeno z dotací městyse KnH	300 000 Kč



## DOTACE z rozpočtu Městysu Kralice na Hané - žádost

### Hlavní činnost organizace:

(stručně popište hlavní činnost)

Jsme spolkem s dlouholetou tradicí, který zahrnuje oddíl fotbalu. Spolek se stará především o děti a mládež, ale také o sportovní vyžití a společenský život v Kralicích na Hané. Spolek provozuje sportovní areál.

### Plán činnosti a organizace na následující rok:

(stručně popište plán činnosti)

Plán činnosti FC Kralice na Hané, z.s. na rok 2025 je připravit děti, mládež a dospělé pravidelnými tréninky, které jsou u všech vyjmenovaných kategorií dvakrát týdně a vyvrcholí víkendovými mistrovskými zápasy nebo u těch nejmenších pravidelnými turnaji, které jsou také o víkendu. Také je samozřejmostí, že se budeme celoročně starat o hřiště a okolí hřiště např: sečení hřiště a podobně.

### Účel použití příspěvku městyse:

(stručně popište a podrobně uveďte v návrhu rozpočtu)

V případě schválení příspěvku na Podporu celoroční sportovní činnosti FC Kralice na Hané, z.s. na rok 2025 bude použita na nákup nové travní sekačky na sečení fotbalového hřiště a okolí kolem fotbalového hřiště.

Rozloha našeho areálu je 25 550m<sup>2</sup> a vegetačním obdobím je nutné sekat fotbalové hřiště 3x týdně pro dokonale připravené hřiště na přátelské a mistrovské zápasy. Také bych se chtěl zmínit o tom, že náš klub požádá v polovině dubna dotaci na nákup travní sekačky a je prvděpodobné, že bychom obdrželi z Olomouckého kraje dotaci na nákup travní sekačky- traktorku a tím bychom mohli pro městys ušetřit finance a to tím že bychom dostali z Ol kraje 70 procent a klub by se musel podílet 30 procenty. Samozřejmě oslovím některé prodejce a chtěl bych vybrat travní sekačku s co nejlepší cenou a hlavně porovnat parametry atd.

Chtěl bych travní sekačku SECO záběr 1200 mm z vyklápěním koše do kontajneru a na benzín. Proč SECO? Protože jsem měl tuto sekačku propůjčenou a byl jsem sni velice spokojený, ušetřila čas hlavně, že jsem posečenou trávu mohl hned vysypat do kontajneru a tím nám to moc ušetřilo čas. Ještě bych se chtěl vrátit proč teď žádám tuto částku a to z jediného důvodu, že dotace se budežádat v polovině dubna a po schválení to nějakou dobu bude trvat a peníze nám můžou poslat třeba až koncem května nebo začátkem června a naše hřiště se bude muset v polovině března začat sekat a já bych chtěl v polovině února maximálně začátkem března travní traktorek koupit. Po obdržení dotace budu informovat pana starostu a zastupitelstvo kolik jsem obdržel a samozřejmě bude dodána smlouva na obdržení dotace k nahlédnutí.

Děkuji za vaši podporu pro Kralický fotbal a určitě chápete, že to je dost důležitý nákup pro chod našeho fotbalového klubu.



## DOTACE z rozpočtu Městysu Kralice na Hané - žádost

### Propagace, publicita městysu:

(vyberte, kde všude organizace propaguje městys Kralice na Hané - logo městysu, minimálně posledních 12 měsíců)

soutěžní oblečení	<input checked="" type="checkbox"/>	TV (alespoň jednou)	<input type="checkbox"/>
webové stránky	<input checked="" type="checkbox"/>	civilní klubové oblečení	<input checked="" type="checkbox"/>
sociální sítě	<input checked="" type="checkbox"/>	nadregionální tisk nebo rozhlas	<input type="checkbox"/>
klubové vozidlo	<input type="checkbox"/>	název organizace	<input checked="" type="checkbox"/>

### Pořádané akce pro veřejnost v následujícím roce:

(Vyjmenujte akce, které bude vaše organizace pořádat v městysi Kralice na Hané v následujícím roce. **NEUVÁDĚJTE akce, na které budete žádat finanční podporu v jiné žádosti.** Akcí pro veřejnost se rozumí ta, kde se veřejnost může zúčastnit, aktivně zapojit - soutěžit. Lze uvést maximálně 10 akcí.)

	Název akce:	Předp. počet účastníků:
1.	Fotbalové utkání- staří páni hody srpen Kralice	30
2.		
3.		
4.		
5.		
6.		
7.		
8.		
9.		
10.		



## DOTACE z rozpočtu Městysy Kralice na Hané - žádost

### PROHLÁŠENÍ ŽADATELE

Žadatel prohlašuje, že uvedené údaje včetně údajů v přílohách jsou úplné, pravdivé, a že nezatajuje žádné okolnosti důležité pro posouzení žádosti.

Žadatel prohlašuje, že nemá neuhrazené splatné závazky vůči městyši Kralice na Hané a jím zřízených a zakládaných organizací. Dále prohlašuje, že nemá žádné závazky po lhůtě splatnosti vůči státním fondům, zdravotním pojišťovnám a státnímu rozpočtu, zejména finančnímu úřadu, okresní správě sociálního zabezpečení a Celní správě České republiky (rozhodnutí o povolení posečkáni s úhradou nedoplatků nebo rozhodnutí o povolení splátkování se považují za vypořádané nedoplatky).

V případě neúplných či nepravdivých informací žadatel bere na vědomí, že je povinen ihned (po prokázání neúplnosti či nepravdivosti údajů) vrátit požadovanou částku na účet městyse Kralice na Hané.

### INFORMACE O ZPRACOVÁNÍ OSOBNÍCH ÚDAJŮ

Vámi poskytnuté osobní údaje budou zpracovány na základě čl. 6 odst. 1 písm. b) obecného nařízení EU (GDPR) z důvodu jejich nezbytnosti pro posouzení žádosti o poskytnutí dotace.

Datum:

Zpracoval:

