



DOTACE z rozpočtu Městyse Kralice na Hané - žádost

## ŽÁDOST

o poskytnutí finanční dotace z rozpočtu městyse Kralice na Hané

- Dotační program: JEDHORA' 20 let' SPORTOVNÍ AKCE
- ~~Individuální žádost~~ Hodový fotbal- staří páni Sigma Olomou- Kralice

**Žadatel:**

FC Kralice na Hané, z.s.

(název právnické osoby dle registrační listiny, u fyzické osoby jméno a příjmení)

**Adresa sídla:**

Masarykovo nám. 41 Kralice na Hané 798 12

(popř. místa trvalého pobytu)

**Statutární zástupce:**

Jan Novotný- předseda

(dle společenské smlouvy, stanov apod.)

**Právní forma žadatele:**

706- spolek

(občanské sdružení, nadace, o.p.s., sportovní klub apod.)

**IČO žadatele (popř. RČ):**

44053894

**Bankovní spojení:**

**Telefon:**

**Emailová adresa:**

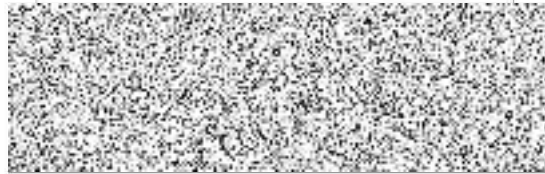

**TÍMTO ŽÁDÁME O POSKYTNUTÍ DOTACE VE VÝŠI**

12 500 Kč

požadovaná částka odpovídá

48 %

předpokládaných nákladů na činnost  
(na kterou je finanční částka žádána)

**Celkové náklady (výdaje) organizace za poslední tři roky:**

(týká se žádostí na celoroční činnost organizace, nebo žádostí na jednorázovou akci)

2023	880 000,- Kč	z toho hrazeno z dotací městyse KnH	300 000,- Kč
2024	902 656,- Kč	z toho hrazeno z dotací městyse KnH	333 949,- Kč
2025	903 780,- Kč	z toho hrazeno z dotací městyse KnH	378 000,- Kč



## DOTACE z rozpočtu Městysse Kralice na Hané - žádost

### Hlavní činnost organizace:

(stručně popiště hlavní činnost)

Jsme spolkem s dlouholetou tradicí, který zahrnuje oddíl fotbalu. Spolek se stará především o děti a mládež, ale také o sportovní vyžití a společenský život v Kralicích na Hané. Spolek provozuje sportovní areál.

---

### Plán činnosti a organizace na následující rok:

(stručně popiště plán činnosti)

Plán činnosti FC Kralice na Hané, z.s. na rok 2026 je připravit děti, mládež a dospělé pravidelnými tréninky, které jsou u všech vyjmenovaných kategorií dvakrát týdně a vyvrcholí víkendovými mistrovskými zápasy nebo u těch nejmenších pravidelnými turnaji, které jsou také o víkendu. Také je samozřejmostí, že se budeme celoročně starat o hřiště a okolí hřiště např. sečení hřiště a podobně

---

### Účel použití příspěvku městyse:

(stručně popiště a podrobně uveďte v návrhu rozpočtu)

V případě schválení příspěvku na hodové utkání stará garda Sigma Olomouc a staří páni FC Kralice na Hané které se uskuteční v neděli 16.08. 2026 ve 14 hodin na hřišti v Kralicích na Hané se příspěvek použije na společné stravování hráčů, rozhodčích a pořadatelů. Na pitný režim jak pro hráče, rozhodčí a pořadatele. Na odměny rozhodčím, na drobné upomínkové předměty na tuto akci. Propagaci- focení, točení videa, plakáty a ostatní propagační věci. Sečení hřiště, lajnování na utkání



## DOTACE z rozpočtu Městysy Kralice na Hané - žádost

### Propagace, publicita městysy:

(vyberte, kde všude organizace propaguje městys Kralice na Hané - logo městysy, minimálně posledních 12 měsíců)

soutěžní oblečení	<input checked="" type="checkbox"/>	TV (alespoň jednou)	<input type="checkbox"/>
webové stránky	<input checked="" type="checkbox"/>	civilní klubové oblečení	<input checked="" type="checkbox"/>
sociální sítě	<input checked="" type="checkbox"/>	nadregionální tisk nebo rozhlas	<input type="checkbox"/>
klubové vozidlo	<input type="checkbox"/>	název organizace	<input checked="" type="checkbox"/>

### Pořádané akce pro veřejnost v následujícím roce:

(Vymenujte akce, které bude vaše organizace pořádat v městysi Kralice na Hané v následujícím roce. **NEUVÁDĚJTE akce, na které budete žádat finanční podporu v jiné žádosti.** Akcí pro veřejnost se rozumí ta, kde se veřejnost může zúčastnit, aktivně zapojit - soutěžit. Lze uvést maximálně 10 akcí.)

	Název akce:	Předp. počet účastníků:
1.	Fotbalové utkání- staří páni hody srpen Kralice	30
2.		
3.		
4.		
5.		
6.		
7.		
8.		
9.		
10.		



## DOTACE z rozpočtu Městysu Kralice na Hané - žádost

### PROHLÁŠENÍ ŽADATELE

Žadatel prohlašuje, že uvedené údaje včetně údajů v přílohách jsou úplné, pravdivé, a že nezatajuje žádné okolnosti důležité pro posouzení žádosti.

Žadatel prohlašuje, že nemá neuhrazené splatné závazky vůči městyso Kralice na Hané a jím zřízených a zakládaných organizací. Dále prohlašuje, že nemá žádné závazky po lhůtě splatnosti vůči státním fondům, zdravotním pojišťovnám a státnímu rozpočtu, zejména finančnímu úřadu, okresní správě sociálního zabezpečení a Celní správě České republiky (rozhodnutí o povolení posečkáni s úhradou nedoplatků nebo rozhodnutí o povolení splátkování se považují za vypořádané nedoplatky).

V případě neúplných či nepravdivých informací žadatel bere na vědomí, že je povinen ihned (po prokázání neúplnosti či nepravdivosti údajů) vrátit požadovanou částku na účet městyse Kralice na Hané.

### INFORMACE O ZPRACOVÁNÍ OSOBNÍCH ÚDAJŮ

Vámi poskytnuté osobní údaje budou zpracovány na základě čl. 6 odst. 1 písm. b) obecného nařízení EU (GDPR) z důvodu jejich nezbytnosti pro posouzení žádosti o poskytnutí dotace.

Datum:

Zpracoval:





## DOTACE z rozpočtu Městysse Kralice na Hané - žádost

### UPOZORNĚNÍ

#### K této žádosti je třeba doložit:

1. Doklad o právní subjektivitě žadatele, kopie stanov nebo statutu žadatele.
2. Doklad o volbě či jmenování statutárního orgánu, zástupce.
3. Doklad o přidělení IČ popřípadě DIČ je-li žadateli přiděleno.
4. Zpráva organizace – poslední zpracovaná (např. výroční zpráva, zpráva o hospodaření, zpráva o činnosti).
5. Seznam - Členská základna (viz příloha č.2 žádosti)
6. Podrobný návrh vyrovnaného rozpočtu organizace na následující rok (v případě žádosti o dotaci na celoroční činnost), nebo podrobný návrh vyrovnaného rozpočtu na připravovanou akci (u jednorázové akce, na kterou je žádána finanční dotace) vždy s označením nákladů, které v případě schválení budou hrazeny z dotace městyse Kralice na Hané (viz příloha č.1 žádosti).
7. Při čerpání dotace na trenérskou činnost je žadatel povinen doložit kopii smlouvy trenéra a jeho licenci.

Dokumenty dle bodu 1-3 žádosti žadatel nepředkládá v případě, že v předchozích dokumentech, které předložil městysi, nedošlo ke změnám (v takovém případě zašle jen Čestné prohlášení).  
Dokumenty dle bodu 1-4 žádosti žadatel nepředkládá v případě, že se jedná o fyzickou osobu.

Pozn. V případě nedostatku místa uveďte všechny požadované údaje na zvláštních přílohách.

**Tato žádost včetně příloh musí být vždy doručena/podána v souladu se schválenými pravidly pro poskytování dotací z rozpočtu městyse Kralice na Hané a vyhlášenými dotačními programy v daném roce. To znamená v daném termínu písemně na podatelnu městyse Kralice na Hané, nebo v elektronické podobě (email, datovka) do předmětu uvést: "Žádost o dotaci".**

